Wat is
maatschappijwetenschappen?

Profielkeuzevakken

C&M

Een van de volgende vakken

Ak

Ec

Mw

E&M

Een van de volgende vakken:

Fa/Du

Ak

BE

Mw

N&G en N&T in de vrije ruimte

verschillen

Ma

- Geen eindexamen
- Niet in eindexamenklas
- Veel discussie
- Politieke socialisatie

Parlementaire democratie

Rechtsstaat

Verzorgingsstaat

Multiculturele samenleving

Mw

- Eindexamen
- Wel in eindexamenklas
- Concepten & analyse
- Voorbereiding op
  - menswetenschappen
  - Mensberoepen

Concept - Context

Maatschappijwetenschap

Over de menselijke samenleving en haar verschijnselen

Wetenschap

Academische vaardigheden
- Argumenteren
- Redeneren
- Analyse
- Concepten
- Ideologieën
- Theorieën
- Paradigma's
- Taalvaardigheid
- Onderzoekvaardigheden
    - Verificatie
    - Falsificatie
    - Variabelen

Wetenschappen

Menswetenschappen

- De mens
- Relaties
- Macht
- Conflict
- Samenwerking
- Organiseren
- Denken en redeneren

Natuurwetenschappen

- Dode materie en natuur
- Structuur van stoffen
- Krachten
- Natuurwetten
- Ontwerpen
- Berekenen

Natuurwetenschap

Menswetenschap

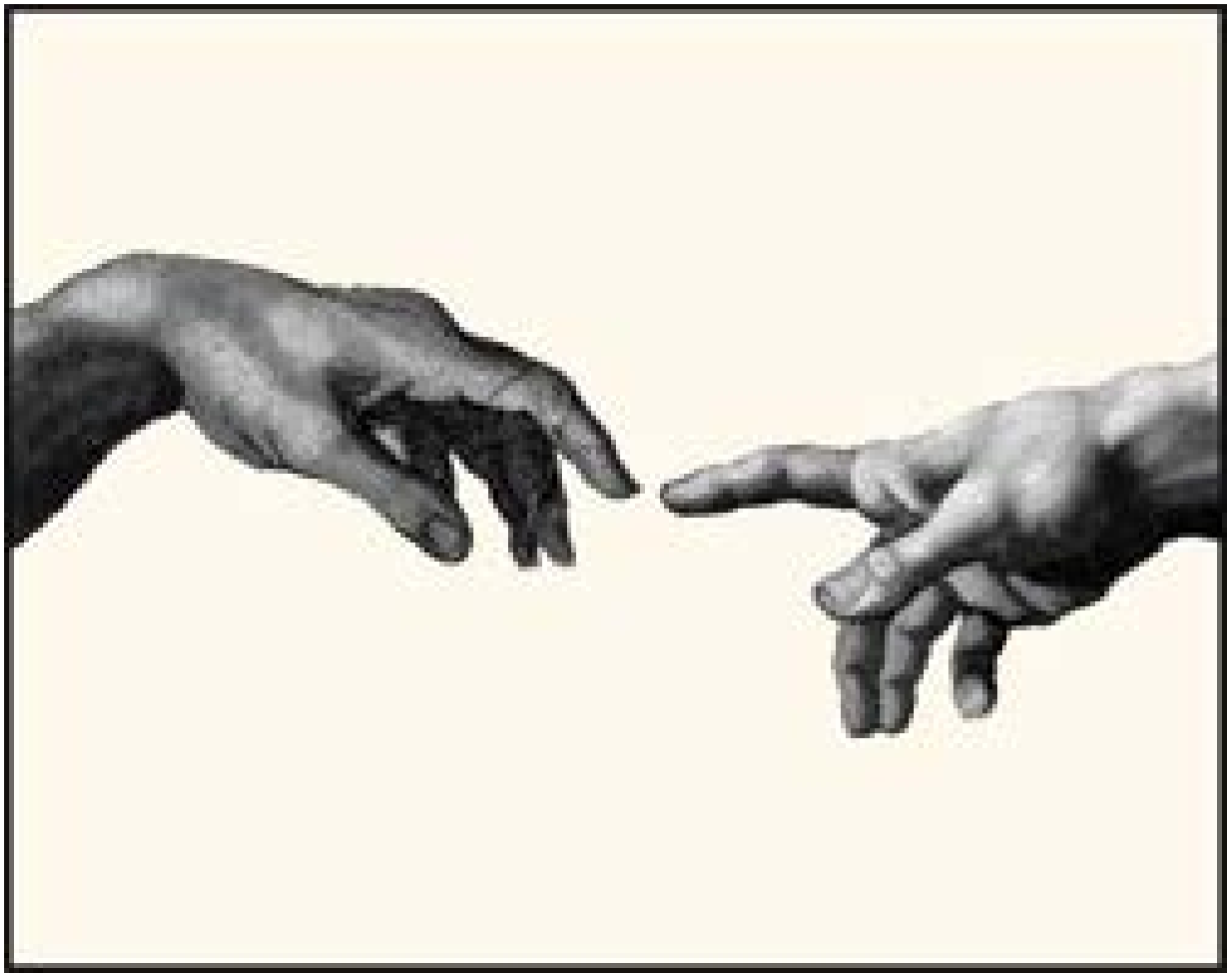

Het gaat altijd om de mens!

Menswetenschappen

- Sociologie
- Politicologie
- Geschiedenis
- Aardrijkskunde
- Economie
- Theologie
- Filosofie
- Cultuurwetenschappen
- Psychologie
- Antropologie
- Rechten
- Criminologie
- Demografie

Bij maatschappijwetenschappen:

- Gaat het om de samenleving van mensen
- Het samenleven en samenwerken kan de mens heel gelukkig maken, maar ook heel erg verdrietig.
- Overal waar mensen samenleven ontstaan problemen en conflicten.
- Bij maatschappijleer leer je over de problemen van het samenleven.
- Maar ook …

→ over de oplossingen

Sociologie

Dit is de wetenschap die zich bezighoudt met de bestudering van het sociaal gedrag en sociaal handelen van de mens in de samenleving.

Basiswetenschap van mw

Politicologie

Dit is de wetenschap die zich bezighoudt met het totstandkomen van, het voeren en de effecten van het overheidsbeleid.

Basiswetenschap van mw

bron 8 In het geïntegreerd model van het politieke proces wordt de ingewikkelde besluitvorming vereenvoudigd weergegeven.

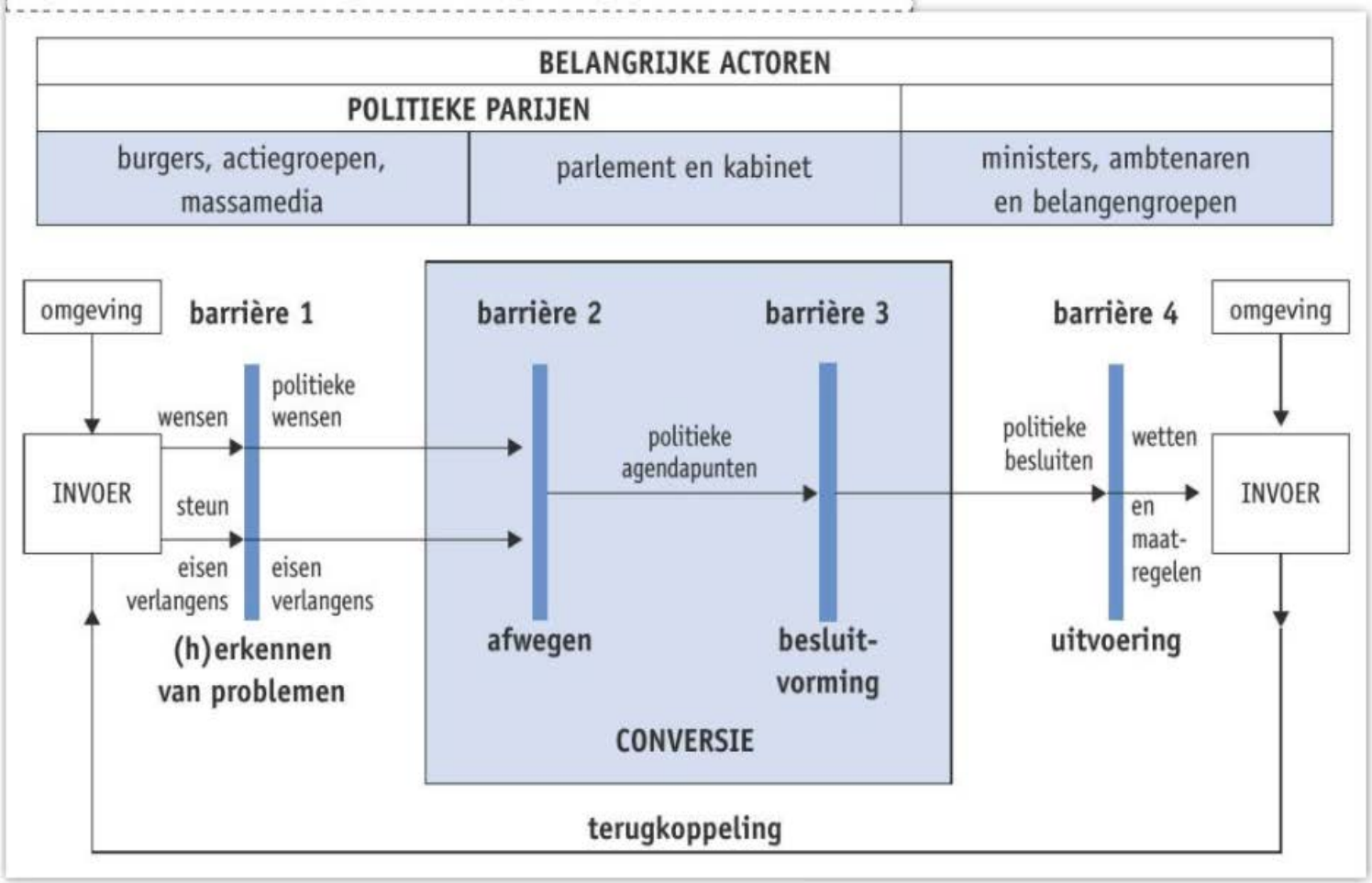

Concepten

Vorming	Verhouding	Binding	Verandering
Socialisatie	Sociale (on)gelijkheid	Sociale cohesie	Rationalisering
Acculturatie	Macht	Sociale institutie	Individualisering
Identiteit	Gezag	Groepsvorming	Institutionalisering
Cultuur	Conflict	Cultuur	Democratisering
Politieke socialisatie	Samenwerking	Politieke institutie	Staatsvorming
		Representatie	Globalisering
		Representativiteit	

Contexten

- Politieke besluitvorming
- Massamedia
- Criminaliteit en samenleving
- Multiculturele samenleving

Iedere denkbare actualiteit

Onderwerpen van mw

- Relaties
- Conflicten en Samenwerken
- Arm en Rijk
- Relaties
- Identiteit
  - Wie ben ik?
- Inrichting en verandering van de samenleving

Wat leert men bij mw?
facebook

Bij mw:

- Leer je feiten over maatschappelijke problemen
- Leer je wat de verschillende politieke partijen van de maatschappelijk problemen vinden
- Leer je zelf maatschappelijke problemen onderzoeken
- Leer jouw mening over maatschappelijke problemen met argumenten te onderbouwen

De menselijke samenleving

De mens en zijn relaties

Liefde

Opvoeding

Conflict

Samenwerken

Straf

Taakstraf

Criminaliteit

Identiteit

Inrichting van de samenleving

Verandering van de samenleving

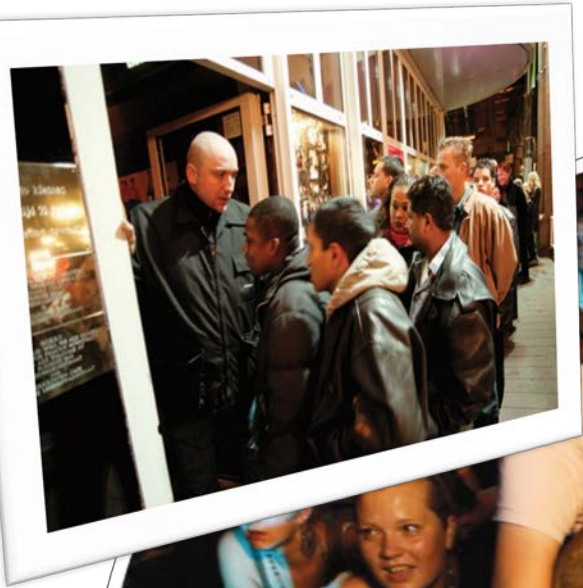

Voorbeeld: Geweld

- Hoeveel geweld is er in ons land?
- Waardoor ontstaat er geweld?
- Wanneer ontstaat er geweld?
- Waar ontstaat er geweld?
- Wie is er verantwoordelijk voor het geweld?
- Wat zijn de verschillende ideeën over het oplossen van geweld?
- Welk idee is waarom het beste idee?

Normaal

Normaal?

- Hoe wordt je wie je bent?
- Hoe kijk jij naar anderen en hoe kijken zij naar jou?
- Wat is normaal?
- Wie bepaalt wat normaal is?
- Hoe veranderen meningen over wat normaal is?

Normaal

- 150 km per uur op de snelweg rijden
- Alcohol gebruiken
- Drugs gebruiken
- Directeur verdient:
  - 30.000.000 euro per jaar
- Koffiejuffrouw verdient:
  - 20.000 euro per jaar

telt mee
PvdA
D66
VEILIGHEID
IMMIGRATIE
KGROOT.NU

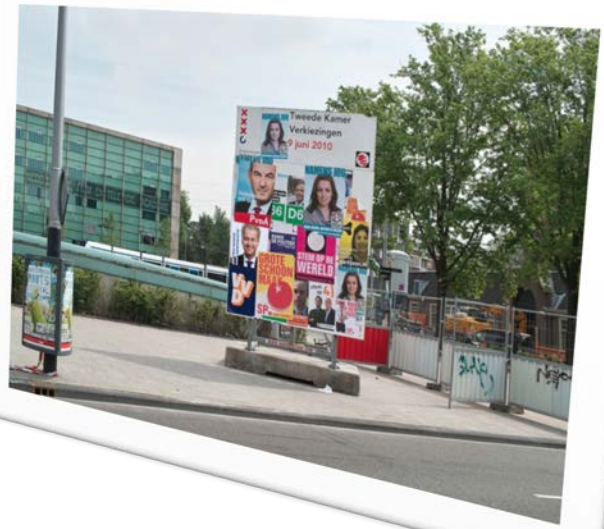
Tweede Kamer
Verkiezingen
9 juni 2010
D66
STEM OP DE WERELD

Politiek

- **Wat heb jij met politiek te maken?**
- **Wat doet Rutte nu eigenlijk in Den Haag?**
- **Is de koningin nog wel nodig?**
- **Is de EU echt zo belangrijk?**

Immigratie

- Hoeveel mensen komen naar Nederland?
- Waarom komen er zoveel mensen naar Nederland?
- Wie laten we wel en wie laten we niet binnen?
- Moeten immigranten zich 100% aanpassen?
- Mogen zij hun geloof houden?

Remia

POW!

Massamedia

- Beïnvloed reclame ons?
- Waarom mag prono niet zomaar worden uitgezonden?
- Wat betekenen tv en kranten voor onze democratie?

ARBEIDSMARKT

RED DE POSTBODE
RED DE POSTBODE!

Werk

- Mogen vrouwen alle beroepen kiezen?
- Verdienen mannen en vrouwen evenveel?
- Krijgt iedereen een eerlijk inkomen?

-Softdrugs: wel of niet gevaarlijk?

Criminaliteit

- Wanneer ben je crimineel?
- Wat mag de politie wel en niet doen?
- Wat is beter Halt of een gevangenisstraf?
- Softdrugs moet kunnen!

Wanneer kies je mw?

- Als je geïnteresseerd bent in mensen en het samenwerken van mensen
- Als je “iets wil doen met mensen” bijvoorbeeld:
  - Bij de politie
  - Als rechter
  - In de hulpverlening
  - Met kinderen
- Als je een redelijk cijfer hebt voor geschiedenis en aardrijkskunde (dit zijn vergelijkbare vakken)

Paradijs

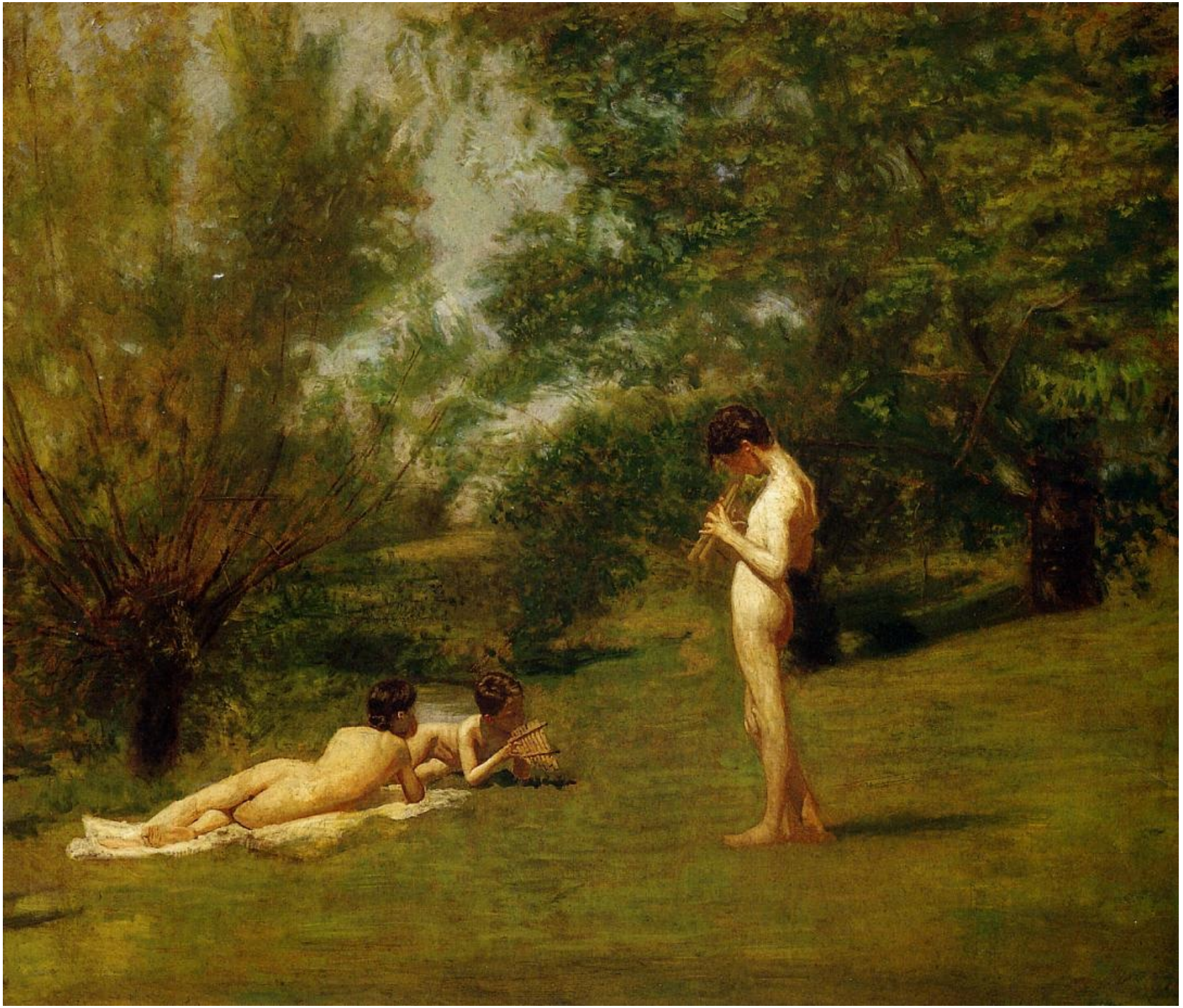

Utopie

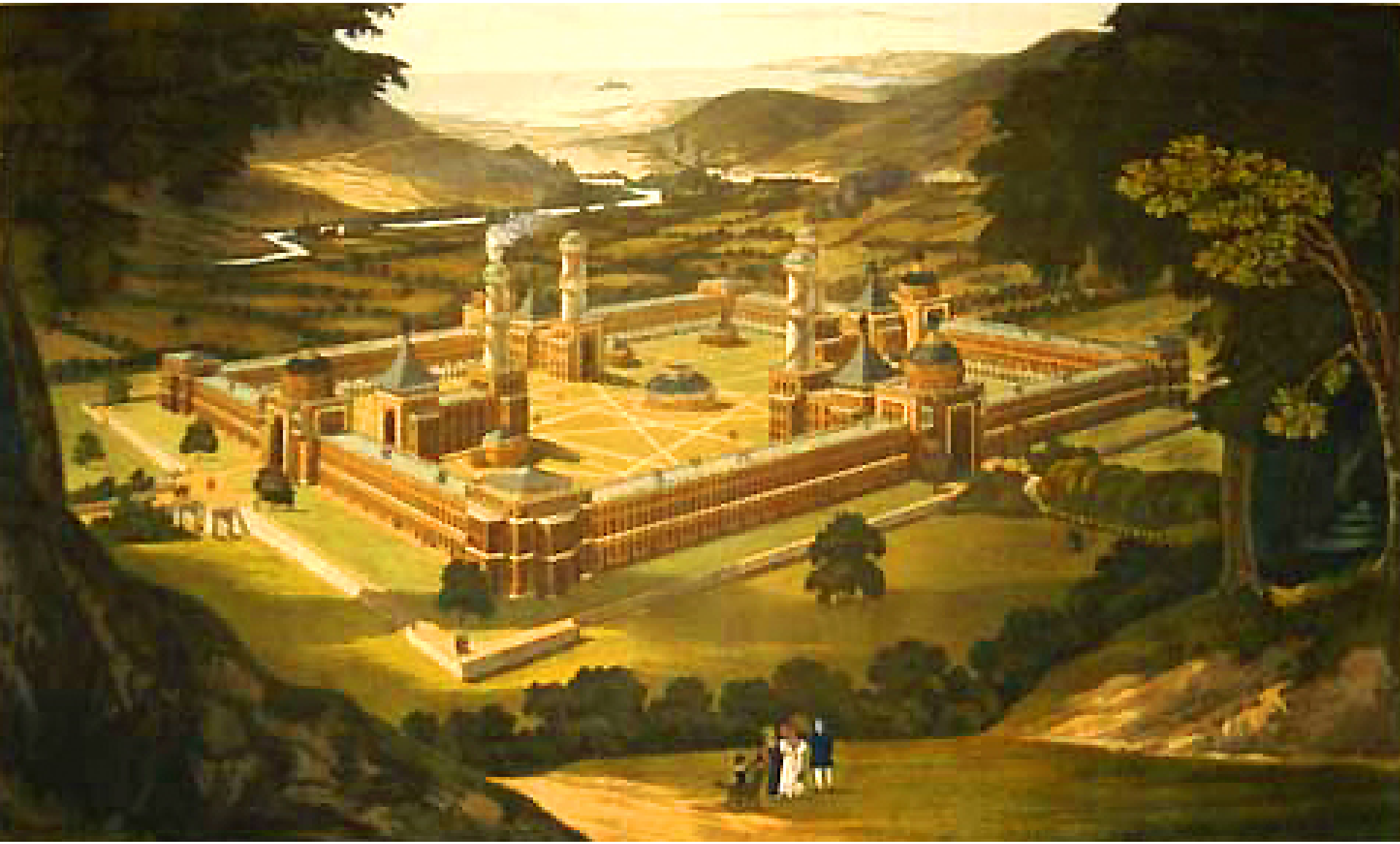

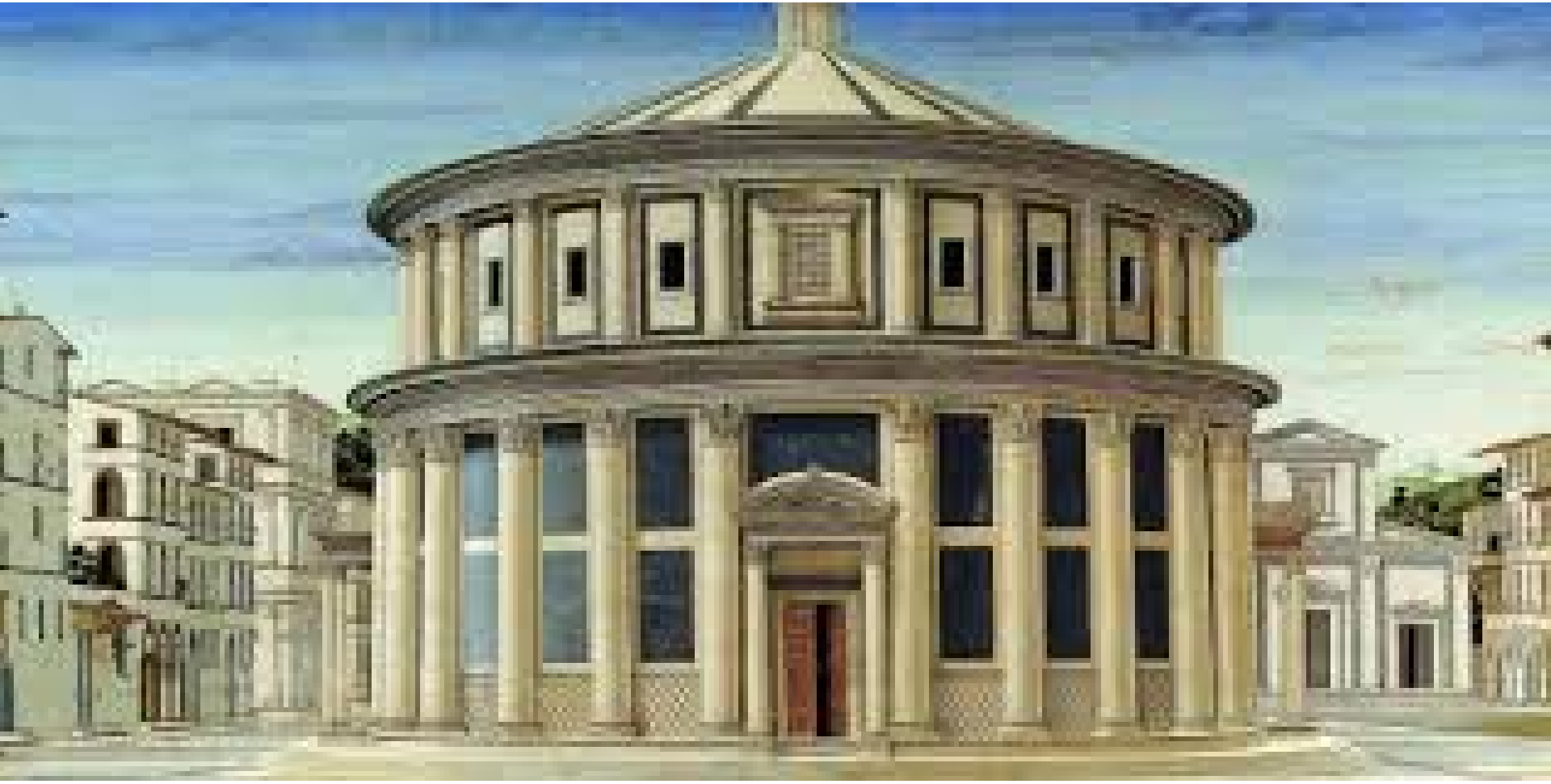

Babel

Babylonische spraakverwarring

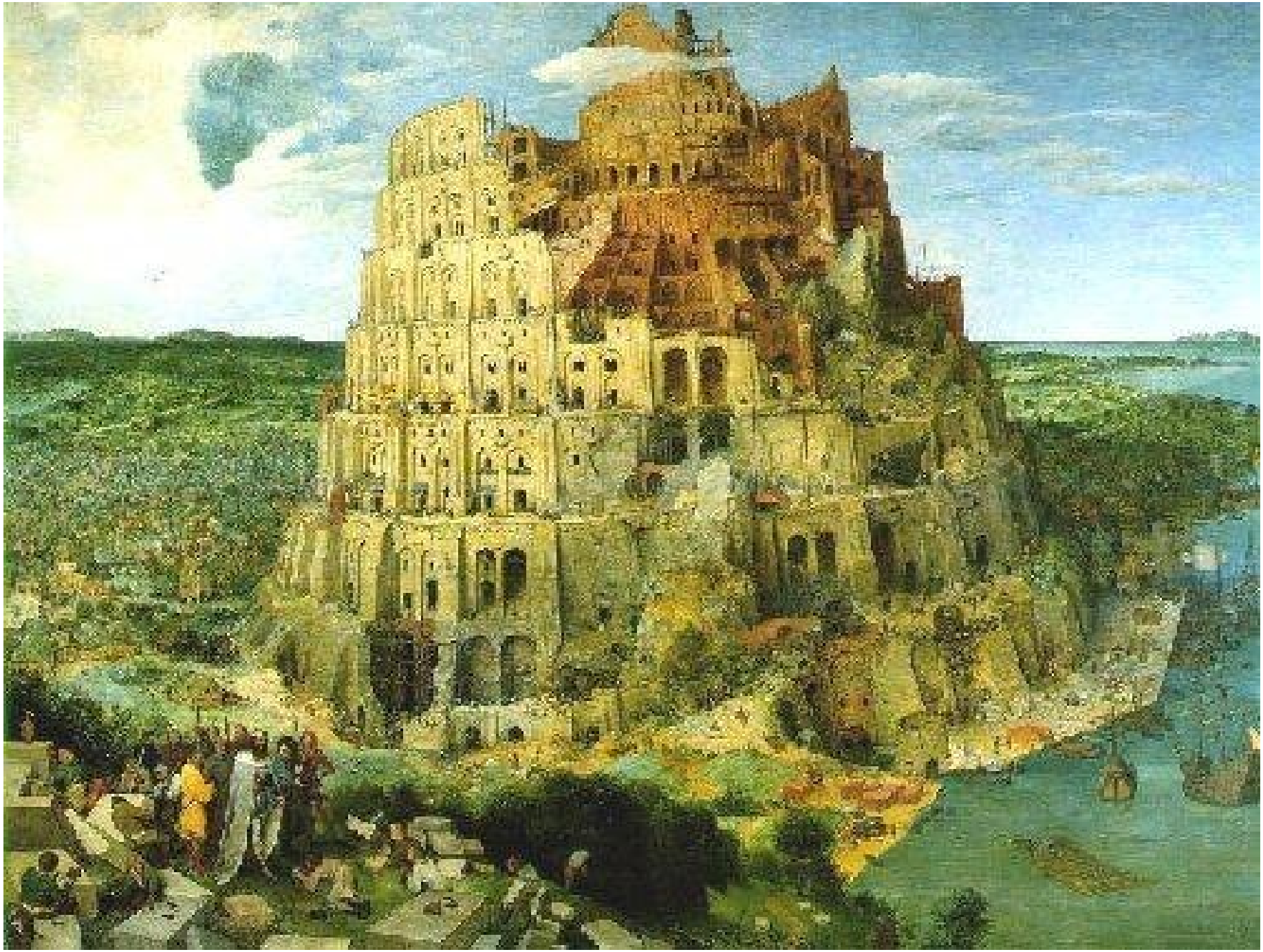

Vechten voor de Vrede

STOP
© 2008 Bethesda Softworks LLC. All Rights Reserved.

Apocalypse

NOW PLAYING
ROUTE 666
NO STANDING
BAR

New world

Mathieu Gressard aka Rodyl

Link

- http://www.vpro.nl/zondag-met-lubach/zondag-met-lubach-seizoen-4/aflevering-8.html
- Begin tot 1.58 minuten
- Vanaf 6.12 tot 8.40 – 14.40 min
- Wilders heeft geen vrienden
- http://www.vpro.nl/zondag-met-lubach/zondag-met-lubach-seizoen-4/aflevering-5.html
- Vanaf 4.12 tot 6.33 min